

【賃貸アパート】越谷市蒲生1丁目 メゾンコスモシティ101号室

本物件は終了しました

こちらは越谷市蒲生1丁目所在「メゾンコスモシティ101号室」のご紹介ページです♪



K
約3.0帖
洗
洋室
約9.0帖
収納
テラス

交通：東武スカイツリーライン「新田駅」又は「蒲生駅」より徒歩13分

居室が約9帖あり広くゆったりとした1Ktype♪

敷地内にはバイク・自転車を駐輪するスペースあり　□

事務所契約等もご相談ください★

〜以下室内写真〜





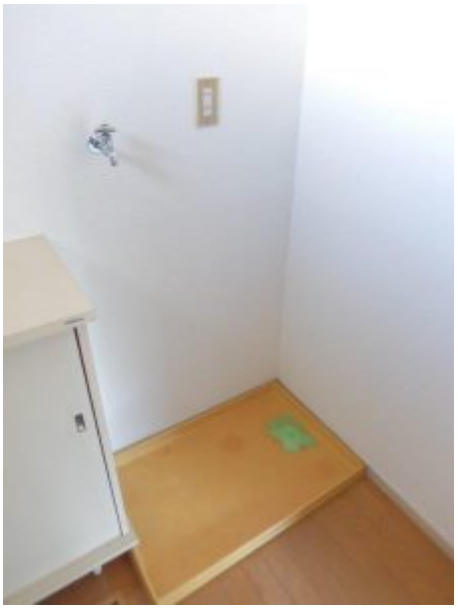



















以上、メゾンコスモシティ101□□□□□□□□□□□

お問い合わせは・・・

□アップルハウスまで□