

【ロフト付アパート】越谷市北越谷4丁目□ジュネパレス北越谷第5□203号室

Jeunet palace
6 15

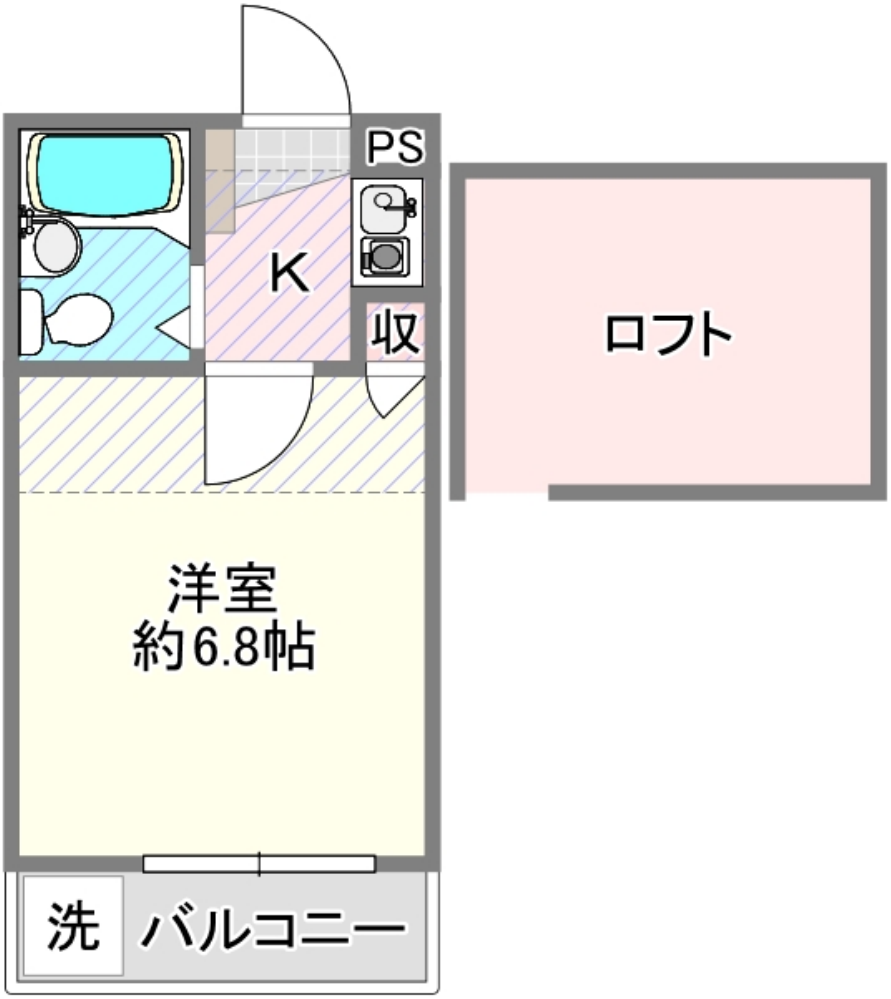

PS
K
収
ロフト
洋室
約6.8帖
洗
バルコニー

ジュネパレス北越谷第5□203号室のご紹介ページです□

東武スカイツリーライン「北越谷」駅□徒歩4分

★セブンイレブンまで□173m

★マツキヨまで□217m

★ライフまで□279m

生活便利です♪

敷金なし□礼金なし□フリーレント1ヶ月□

更に弊社で直接お申込頂いたお客様限定で仲介手数料も無料になります！！！

以下室内写真です

□玄関□







□□□□BOX□□□□♪

□□□□□□





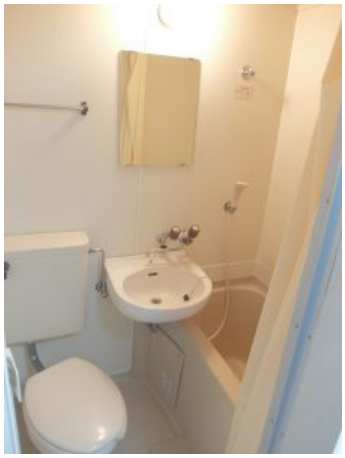



電気コンロ付のミニキッチン□

□ユニットバス□

3点ユニットバスです♪

□洋室□









□□□□□□□□□□□□□□□□□□□□

□□□□□



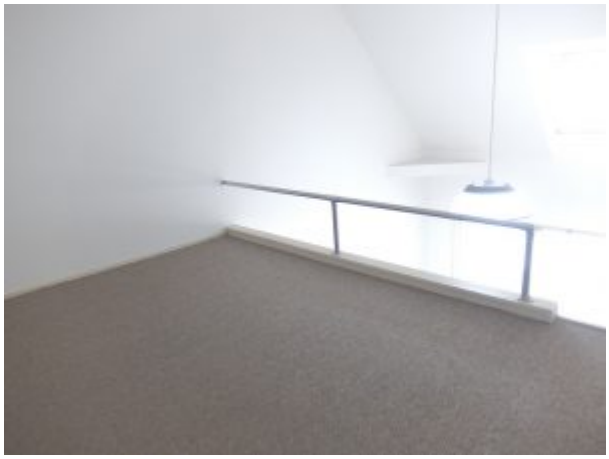











広々したロフト♪

□□□□□□□□□□□

エアコンも1基完備□

□バルコニー□

洗濯機置場付のバルコニー。

以上室内写真でした□

ジュネパレス北越谷第5□203号室はいかがでしたか?

お問い合わせは・・・

□アップルハウスまで□