

【賃貸マンション】関根コーポ第2 101号室（越谷市南町3丁目）2LDK type

本物件は成約済です

2017年に内装大幅改装をした**2LDK**物件のご紹介ページです♪

🚃 □東武スカイツリーライン□新田駅□徒歩20分□ 🚃

□新田駅東口停バス6分□蒲生南小学校停歩1分□

～関根コーポ第**2**□**101**号室～

バルコニー南向きの為、陽当たり良好♪



洋室
5.9帖
収納
LDK
13.5帖
収納
洋室
6.5帖
バルコニー

元々は3DKのお部屋を2LDKへ改装しております☆彡

□□□2017□□□□□□□□□□□□□

LDK＆洋室6.5帖□フローリング張替え

和室から洋室へ変更

洋室5.9帖・洗面所・トイレ・玄関・クッションフロア張替え

キッチン・シャンプードレッサー交換!





□□□2018□□□□□□□□□□□□□□

クロス＆襖張替え

□□□□□□□□□□□□□□□□

★フリーレント**1**ヶ月★

★南向き・1階角部屋★

★室内洗濯機置場あり★

★洗面所独立★

★追焚機能付浴室★

★TVモニターホン完備★

関根コーポ第2ではペットの飼育が可能です♪（小型犬1匹）

飼育時は敷金1ヶ月追加、退去時償却になります　□

□玄関□

シューズBOX完備の玄関です。





□□□□□□□□♪

□□□5.9□□

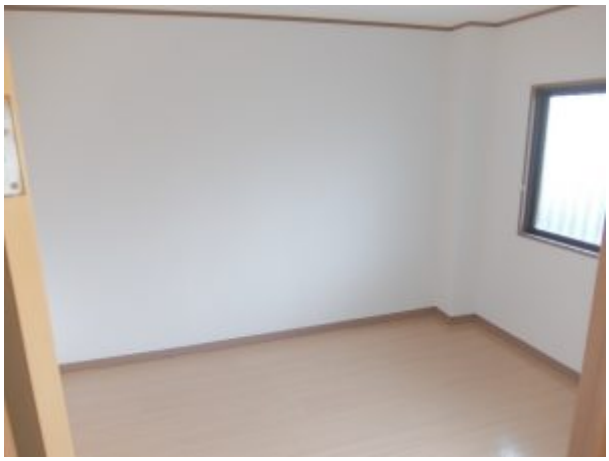



□LDK13.5□□















2017□□□□□□□□□□□□□□□□□□□□□□□□□□□□□□□□□□□□

□□□6.5□□









2017□□□□□□□□□□□□□□□□□

□□□□□□□□□

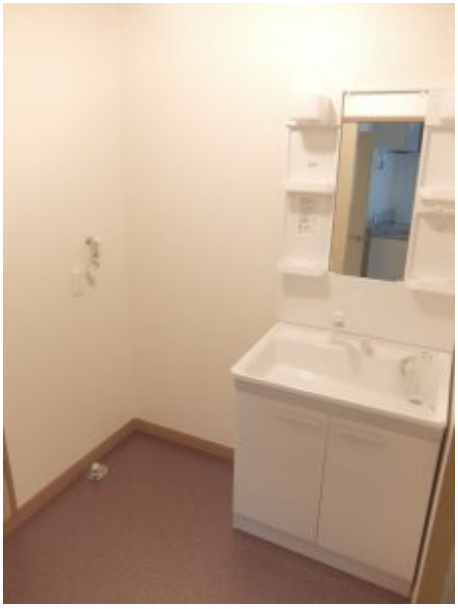









2017□□□





□□□□□□□□□□□□□□□□