【ダイワハウス】川口・鳩ヶ谷展示場に行ってきました♪

久々のブログです

さて先日、いつもお世話になっている大和ハウスの営業さんよりお誘いいただき、

9月16日にプレオープンした大和ハウスさんの住宅展示場を見学してきました

Open ダイワハウス 川口・鳩ケ谷展示場

9/16(土)オープン

Plan

1階床面積：102.16㎡（30.90坪）
2階床面積：106.70㎡（32.27坪）
3階床面積： 87.25㎡（26.39坪）
延床面積：296.11㎡（89.57坪）

skye3

ご来場記念

オープン◆令和5年9月16日（土）

ご来場頂いたお客様にささやかなプレゼントをご用意してお待ちしております。

※アンケートにお答え頂いた方が対象です。
※未成年の方のみの来場は対象外となります。
※1家族1つの提供となります。

設計図書を基に描き起こしたもので、実際とは多少異なる場合があります。

お客さまの個人情報の利用目的について／弊社は、個人情報保護法を遵守し、弊社または弊社グループ企業が行う次の事業【※】に関するご案内・ご提案、契約の締結・履行、アフターサービスの実施、お客さまへの連絡・通信、新しい商品・サービスの開発、およびお客さまに有益と思われる情報の提供などのために、お客さまの個人情報を利用させていただきます。【※】住宅、リフォーム、集合住宅、マンション、商業店舗開発、建築、不動産分譲、不動産仲介、環境・エネルギー、損害保険代理店、ホテル、インテリアなどの各事業

Daiwa House®
大和ハウスグループ

大和ハウス工業株式会社 埼玉東支店
埼玉県越谷市新越谷2丁目17番地10 〒343-0857
Tel 048-987-3111 Fax 048-987-3257
建設業許可番号・国土交通大臣許可(特-2)第5279号
宅地建物取引業者免許番号・国土交通大臣(16)第245号
(一社)不動産協会会員／(公社)首都圏不動産公正取引協議会加盟
www.daiwahouse.co.jp
森林育成紙®使用

お問い合わせは
住宅営業所
Tel 0120-764-111
営業時間：10：00～18：00／火・水曜日定休
資料請求は www.daiwahouse.co.jp

ECO FIRST
エコ・ファースト企業
環境大臣認定
We Build ECO
Daiwa House Group

□□□□□□□□□□□□□□□□□□□□□□

□□□□□□□□□□□□□□□□□□□□□□□□□□□□□□□□□□□□□□□

モデルハウスは3階建てで仕様は次の通りです。

1階：土間仕様でカフェテラスやペットスペース、土間リビングは防音室

2階・3階：住居スペース

プレオープンだというのに現地は大盛況でした♪

人が多く2階・3階は写真を撮るれませんでしたが、

1階を撮影させてもらえましたのでUPします

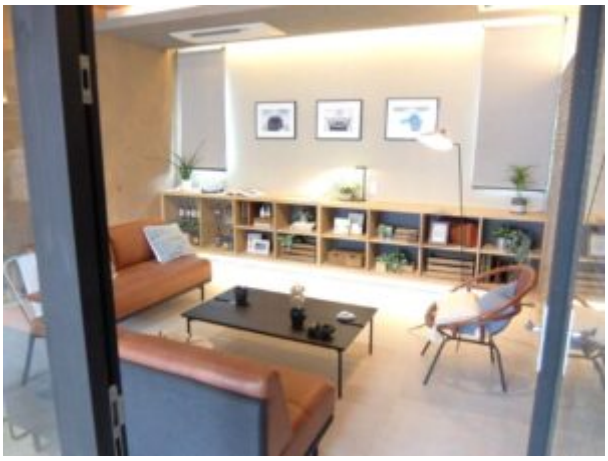

おしゃれなシンクはタイルメーカー製とのことで触ると確かに焼き物感が!

また、ガラス張りのソファスペースは防音仕様でとても静か♪

楽器を弾かれる方やカラオケ室にもオススメです

また、この建物は4階・5階建も建築可能とのことで賃貸（店舗）併用住宅などにも向いてそうです

写真はありませんが2階・3階も機能的で最新鋭のアイディアが満載の住宅です♪

※2階・3階の仕様（一部）

壁の中に秘密の小部屋＆収納

畳半分のスペースなのに大容量な収納

圧巻のリビング吹き抜け

ほぼ天井高のハイサッシ（かまち部分がスリムです）

窓の外からの見栄えも計算された間接照明

他にもここに上げきれないほど充実した仕様・設備でした

アイランドキッチンや1.25坪タイプのユニットバス、3階まで突き抜けた吹抜けなど見どころ満載です□

□□□□□□□□□□□□□□□□□□□□□□□□□□□□

実は一番気になったのは3階で体験した「軟水生活」という軟水器です。

三浦工業さんの家庭用軟水器を導入して快適な生活を送れるという商品、

私も軟水で手を洗ったところ、

いつもの水道水ではまず味わえないスベスベのお肌（手だけ）を手に入れました□

欧米※に比べると軟水の国と言われる日本ですが、水道水中に含まれる硬度成分は全国平均で60mg/L。
約半世紀に渡り軟水器の研究を続けてきたミウラの軟水器では、硬度成分を限りなくゼロ（1mg/L 以下）まで取り除き、非常にハイレベルな軟水を生み出します。

※ロンドン・パリ・ミラノ・ラスベガスなど

機能はプロスペック、サイズは家庭仕様
国内生産で安心安全の家庭用軟水器

軟太郎ソフティナ

（第三者認証品・水道水直結減圧弁内蔵仕様）

※別途取付工事・試運転費用が必要となります。

※自家用井戸水ご使用の場合は別途ご相談ください。

◎本体／幅 730× 奥行 335× 高さ 770mm

◎重さ／ 48kg

イオン交換樹脂を使った家庭用軟水器

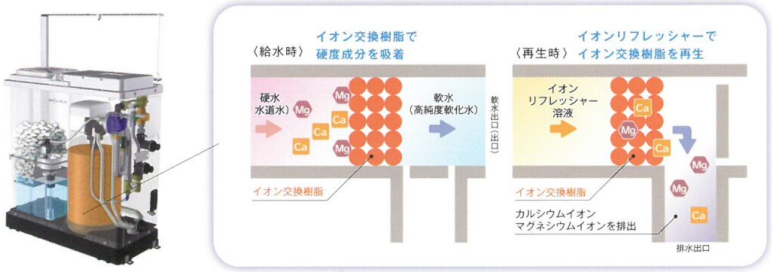

全自動制御で安心供給

自動制御で、定期的にイオン交換樹脂を再生します。旅行など長期間使用しないときは自動洗浄機能で内部の衛生状態を保持するので安心です。

屋外設置の省スペース化を実現

旧型に比べ、24% 小型になり、出入り口以外の配管を内蔵したスマートなデザインで、見た目の圧迫感を減少しています。

保証

快適な軟水生活の継続には「軟水ライフ・ハッピー契約」が必要となります。
15 年の契約期間中は、修理、部品交換、消耗品の提供など、ミウラが責任をもってアフターメンテナンスを行います。

無料のお試しも承っております。興味のある方はダイワハウス担当者または三浦工業担当者までお問い合わせください。

製造元　三浦工業株式会社　https://www.nansui.jp/（詳しくはホームページをご覧ください）
愛媛県松山市堀江町 7 番地　〒799-2696　0120-082-184　受付時間 / 平日 9:00 ～ 12:00　13:00 ～ 17:00

大和ハウス工業株式会社
本社　大阪市北区梅田3丁目3番5号　〒530-8241　Tel 06-6346-2111（代表）Fax 06-6342-1399
東京本社　東京都千代田区飯田橋3丁目13番1号　〒102-8112　Tel 03-5214-2111（代表）Fax 03-5214-2109
www.daiwahouse.co.jp

大和ハウスグループの経営のシンボルである「エンドレスハート」は、日本およびその他の国における登録商標または商標です。
© Copyright 2017 DAIWA HOUSE INDUSTRY CO.,LTD. All rights reserved.
We Build ECO | 森林育成紙TM使用

[illegible]↑

[illegible]

[illegible]60[illegible]/L[illegible]1mg/L[illegible]

[illegible]

[illegible]

[illegible]

[illegible]

[illegible]

[illegible]1[illegible]

[illegible]

[illegible]UP[illegible]

[illegible]