賃貸マンション□越谷市蒲生南町□ルーブルミナミIII101号室

1LDKtype

本物件はお話が入りました

東武スカイツリーライン『新田駅』徒歩15分

ルーブル・ミナミIII□101号室のご紹介ページです♪

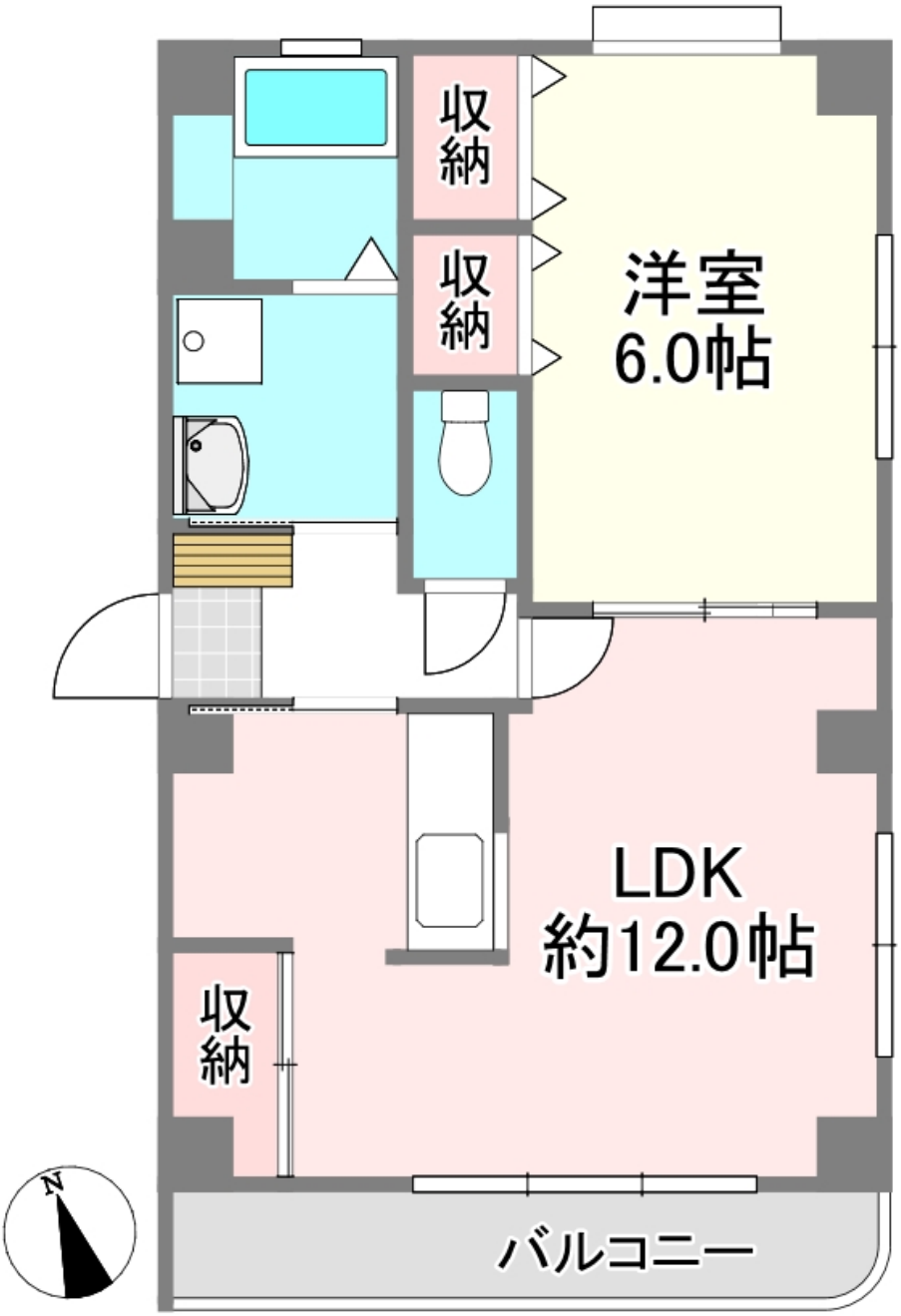

間取り：1LDK

外壁タイル張りの美的マンション♪単身の方にもカップル（新婚さん）にもおすすめ☆

【設備等】

全室フローリング・全室収納スペースあり・カウンターキッチン

シューズBOX・追炊機能付浴室・独立洗面所・シャンプードレッサー

専用ゴミ置き場・東南角部屋・敷地内駐車場有

ルーブルミナミⅢは都市ガス対応です！！

2024年9月内装リフォーム済

2024年11月録画機能付TV

以下室内写真です

運転 入/切
呼 出
追いだき
ふろ自動

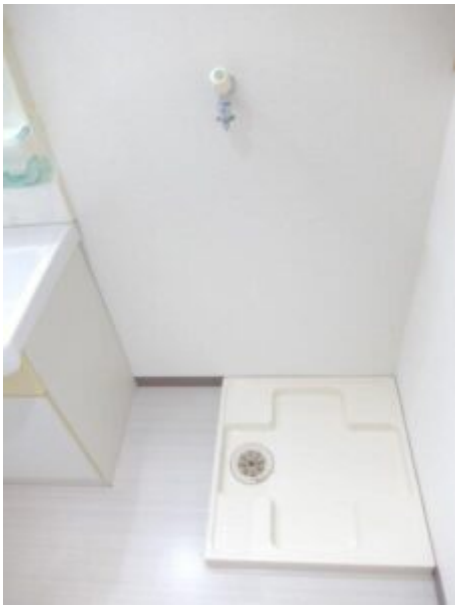

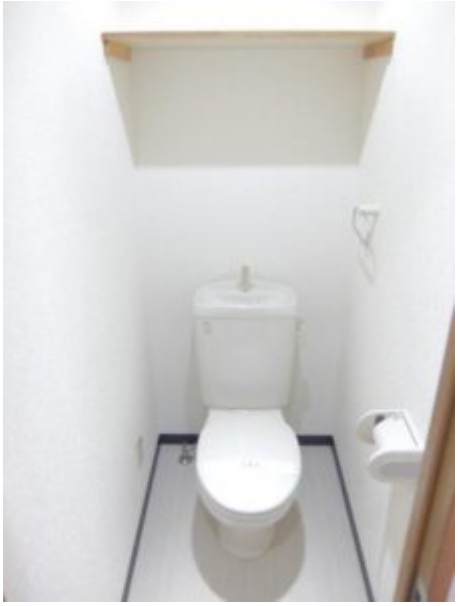

以上、ルーブルミナミⅢ101号室の室内写真でした

お問い合わせは株式会社アップルハウスまで

TEL048-987-8182